

GOETHE-GESELLSCHAFT
MANNHEIM RHEIN-NECKAR e.V.

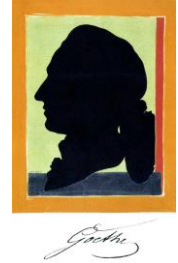

BEITRITTSANTRAG (Bitte an den Vorstand senden)

Ich möchte Mitglied der Goethe-Gesellschaft Mannheim Rhein-Neckar e.V. werden:

Name (Titel, Vorname, Zuname) ggfs. Name der Institution

Straße, Hausnummer

PLZ, Ort

Telefon

E-Mail

Mein Mitgliedsbeitrag beträgt jährlich

Normal: _____ (Mindestbeitrag 30,- €)

Ermäßigt: _____ (Mindestbeitrag 15,-€ für Schüler/Studierende/Partner/in von Mitgliedern/Freiwilligendienstleistende)

- Den Mitgliedsbeitrag überweise ich regelmäßig bei Fälligkeit auf das unten angegebene Konto.
- Ich möchte, dass mein Mitgliedsbeitrag bequem per Lastschrift bei Fälligkeit von meinem Bankkonto eingezogen wird. Daher erteile ich das umseitige SEPA-Lastschriftmandat. (Bitte wenden und SEPA-Lastschriftmandat ausfüllen und unterschreiben).

Datum

Unterschrift

Hinweis gemäß Bundesdatenschutzgesetz: Diese Daten werden gespeichert.

Goethe-Gesellschaft Mannheim Rhein-Neckar e.V.
(Vorstand: Dr. Jens Bortloff, Liselotte Homering, Dr. Hanspeter Rings, Juditha Balint, Monika Laubner-Knapstein)
Krautgartenweg 12, 68239 Mannheim
Tel. 0173 350 71 76, E-Mail: info@goethe-mannheim.de
www.goethe-mannheim.de

Bankverbindung: IBAN: DE 85 6709 0000 0088 0248 00

**GOETHE-GESELLSCHAFT
MANNHEIM RHEIN-NECKAR e.V.**



Goethe

SEPA-Lastschriftmandat zu meinem Beitrittsantrag

für die Goethe-Gesellschaft Mannheim Rhein-Neckar e.V.
Krautgartenweg 12, 68239 Mannheim

Gläubiger-Identifikationsnummer: DE31ZZZ00000560459

Mandatsreferenz: (wird nach Beitritt separat mitgeteilt)

Ich ermächtige die Goethe-Gesellschaft Mannheim Rhein-Neckar e.V., Zahlungen (Mitgliedsbeiträge) von meinem Konto mittels Lastschrift einzuziehen. Zugleich weise ich mein Kreditinstitut an, die von der Goethe-Gesellschaft Mannheim Rhein-Neckar e.V. auf mein Konto gezogenen Lastschriften einzulösen.

Hinweis: Ich kann innerhalb acht Wochen, beginnend mit dem Belastungsdatum, die Erstattung des belasteten Betrags verlangen. Es gelten dabei die mit meinem Kreditinstitut vereinbarten Bedingungen. Zahlungsart: Wiederkehrende Zahlung.

Name Kontoinhaber/-in (Titel, Vorname, Zuname)

Straße, Hausnummer

PLZ, Ort

DE _____
IBAN (noch 20 Stellen auszufüllen)

Datum

Unterschrift

Hinweis gemäß Bundesdatenschutzgesetz: Diese Daten werden gespeichert.

Goethe-Gesellschaft Mannheim Rhein-Neckar e.V.
(Vorstand: Dr. Jens Bortloff, Liselotte Homering, Dr. Hanspeter Rings, Juditha Balint, Monika Laubner-Knapstein)
Krautgartenweg 12, 68239 Mannheim
Tel. 0173 350 71 76, E-Mail: info@goethe-mannheim.de
www.goethe-mannheim.de

Bankverbindung: IBAN: DE 85 6709 0000 0088 0248 00