

GOETHE-GESELLSCHAFT  
MANNHEIM RHEIN-NECKAR e.V.

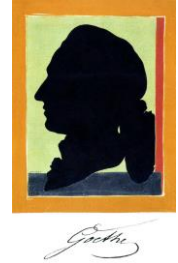

**BEITRITTSANTRAG** (Bitte an den Vorstand senden)

Wir möchten Mitglied der Goethe-Gesellschaft Mannheim Rhein-Neckar werden:

---

(Name der juristischen Person)

---

vertreten durch

Ansprechpartner/in für die Goethe-Ges.

---

Straße, Hausnummer

---

PLZ, Ort

---

Telefon

E-Mail

Unser Mitgliedsbeitrag beträgt jährlich \_\_\_\_\_ (Mindestbeitrag 60,- €).

- Den Mitgliedsbeitrag überweisen wir regelmäßig bei Fälligkeit auf das unten angegebene Konto.
- Ich möchte, dass unser Mitgliedsbeitrag bequem per Lastschrift bei Fälligkeit von meinem Bankkonto eingezogen wird. Daher erteile ich das umseitige SEPA-Lastschriftmandat. (Bitte wenden und SEPA-Lastschriftmandat ausfüllen und unterschreiben).

---

Datum

Unterschrift

Hinweis gemäß Bundesdatenschutzgesetz: Die Daten werden gespeichert.

Goethe-Gesellschaft Mannheim Rhein-Neckar e.V.  
(Vorstand: Dr. Jens Bortloff, Liselotte Homering, Dr. Hanspeter Rings, Iuditha Balint, Monika Laubner-Knapstein)  
Krautgartenweg 12, 68239 Mannheim  
Tel. 0173 350 71 76, E-Mail: [goethe-gesellschaft@web.de](mailto:goethe-gesellschaft@web.de)  
[www.goethe-mannheim.de](http://www.goethe-mannheim.de)

Bankverbindung: IBAN: DE 85 6709 0000 0088 0248 00

GOETHE-GESELLSCHAFT  
MANNHEIM RHEIN-NECKAR e.V.



**SEPA-Lastschriftmandat zu unserem Beitrittsantrag**

für die Goethe-Gesellschaft Mannheim Rhein-Neckar e.V.  
Krautgartenweg 12, 68239 Mannheim

Gläubiger-Identifikationsnummer: DE31ZZZ00000560459

Mandatsreferenz: (wird nach Beitritt separat mitgeteilt)

Ich ermächtige die Goethe-Gesellschaft Mannheim Rhein-Neckar e.V., Zahlungen (Mitgliedsbeiträge) von unserem Konto mittels Lastschrift einzuziehen. Zugleich weise ich unser Kreditinstitut an, die von der Goethe-Gesellschaft Mannheim Rhein-Neckar e.V. auf unser Konto gezogenen Lastschriften einzulösen.

Hinweis: Ich kann innerhalb acht Wochen, beginnend mit dem Belastungsdatum, die Erstattung des belasteten Betrags verlangen. Es gelten dabei die mit meinem Kreditinstitut vereinbarten Bedingungen. Zahlungsart: Wiederkehrende Zahlung.

---

Name Kontoinhaber/-in)

---

Straße, Hausnummer

---

PLZ, Ort

**DE** \_\_\_\_\_  
IBAN (noch 20 Stellen auszufüllen)

---

Datum

Unterschrift der vertretungsbefugten Person

Hinweis gemäß Bundesdatenschutzgesetz: Diese Daten werden gespeichert.

Goethe-Gesellschaft Mannheim Rhein-Neckar e.V.  
(Vorstand: Dr. Jens Bortloff, Liselotte Homering, Dr. Hanspeter Rings, Iuditha Balint, Monika Laubner-Knapstein)  
Krautgartenweg 12, 68239 Mannheim  
Tel. 0173 350 71 76, E-Mail: goethe-gesellschaft@web.de  
www.goethe-mannheim.de

Bankverbindung: IBAN: DE 85 6709 0000 0088 0248 00